

# 「赤ちゃんの駅」登録施設募集

子育てにやさしい企業推進協議会（以下「協議会」）では、「**赤ちゃんの駅**」登録施設を募集しています。この取組みは、乳幼児を抱える家族が安心して外出できる環境づくりを進めるとともに、社会全体で子育てを支援する機運の醸成を図ることが目的です。多くの施設からの登録申込みをお待ちしております。

## 事業の仕組み



## 「赤ちゃんの駅」登録の要件

- (1) 授乳ができる場所がある。
- (2) おむつ替えができる場所がある。
- (3) その他のサービス(下に列記)を1つ以上備えている。

ミルク用のお湯の提供、おむつ又はおしりふきの設置(販売)  
電子レンジ設置(使用可能)、トイレ内のベビーキーパーの設置

上記(1)、(2)、(3)を満たすことを登録の要件とします。

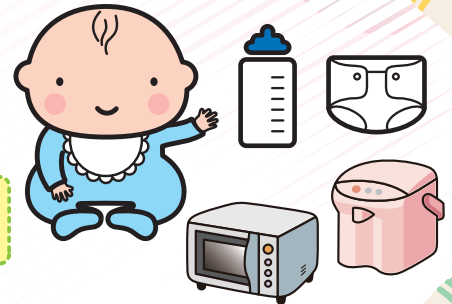

## 登録の方法など

- (1) 登録申込書を協議会へFAXまたは郵送にて送付してください。※裏面は申込書となっています。
- (2) 登録後、協議会から登録ステッカー(B5サイズ)を必要枚数配布いたします。
- (3) 登録施設は、登録ステッカーを利用者が見やすい場所に掲示してください。協議会では、ホームページなどで広く情報提供させていただきます。

## 申込先・お問い合わせ先



子育てにやさしい企業推進協議会 (事務局:(公財)いしかわ結婚・子育て支援財団)

〒920-8201 金沢市鞍月東2-1(石川県立総合看護専門学校内)

TEL:076-255-1543 / FAX:076-255-1544

URL:<https://i-prepass.i-oyacom.net/> / E-Mail: [prepass@i-oyacom.net](mailto:prepass@i-oyacom.net)



FAX : 076-255-1544

子育てにやさしい企業推進協議会 行  
(事務局:公益財団法人いしかわ結婚・子育て支援財団)

## 赤ちゃんの駅登録申込書

令和 年 月 日

所在地 \_\_\_\_\_

名称 \_\_\_\_\_

代表者氏名 \_\_\_\_\_

下記のとおり、赤ちゃんの駅の登録施設として申し込みます。

## 記

施設名		
施設所在地	住所	〒
	連絡先	TEL _____ FAX _____
	メールアドレス	
施設の区分		公共施設 文化・スポーツ・レジャー施設 医療・保健・福祉施設 子育て支援施設(保育所など) ショッピング施設 飲食店 その他 ※いずれかに○を付けてください。
設備内容 チェック	① 授乳	<input type="checkbox"/> 外部との仕切り(パーテーション・カーテン・つい立てなど) <input type="checkbox"/> 定期的な清掃の実施 ※チェック☑してください。登録には全ての項目にチェックが必要です。 なお、トイレは授乳できる場所とはみなしません。
	② おむつ替え	<input type="checkbox"/> おむつ交換できる設備(ベビーシート、ベビーベッドなど) <input type="checkbox"/> 定期的な清掃の実施 ※チェック☑してください。登録には全ての項目にチェックが必要です。
	③ その他	<input type="checkbox"/> ミルク用のお湯(70℃以上)の提供 <input type="checkbox"/> おむつ又はおしりふきの配備(販売) <input type="checkbox"/> 電子レンジの設置又は使用可能 <input type="checkbox"/> トイレ内のベビーキーパーの設置 ※チェック☑してください。登録には1つ以上のチェックが必要です。
利用可能時間		
定休日		
ホームページURL		
備考		
ステッカーの必要枚数		( )枚

※ 上記の内容については、ホームページ等に掲載することがありますので、ご了承ください。

## 【担当者連絡先】

所属・氏名			
TEL		FAX	
メールアドレス			